FICHA TÉCNICA

Isoparete

Panel tipo sándwich para fachada compuesto de dos caras de acero y núcleo de espuma rígida de poliuretano tipo PUR: El tipo de fijación es oculta con el fin de mejorar la apariencia arquitectónica y alargando el tiempo de vida de sus componentes. Disponibilidad de la cara externa en acabado Plisé, Box y Liso. La cara interna solo en perfilado Box.

Muestra:

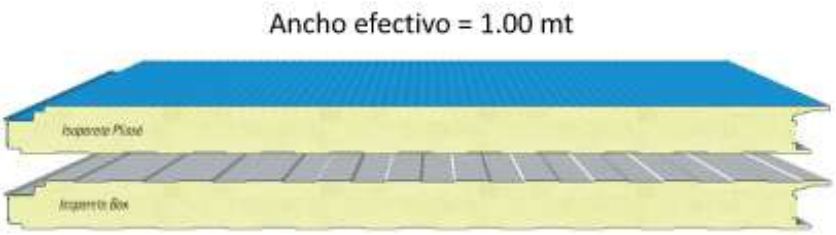

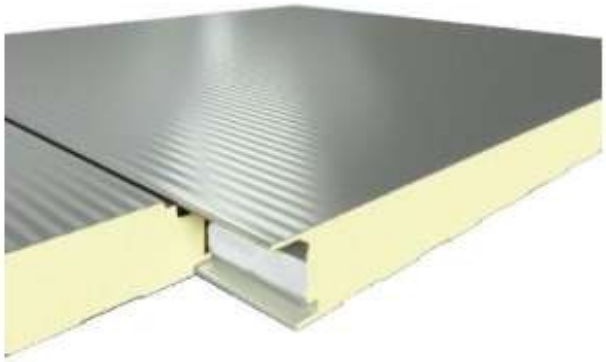

Información técnica

SOBRECARGAS DISTANCIA ENTRE EJES

Láminas en ACERO (Calibre 26 / 26) - Apoyo 120 mm

Cargas Uniformemente Distribuidas	Espesor nominal del panel (in - mm)								
	in	1' 5/8	2"	2" 1/2	3	4"	5"	6"	8"
	mm	41.2	50.8	63,5	76,2	101.6	127	152.4	203.2
kg/m²	ENTRE EJES MAX cm								
50		320	380	440	520	600	675	780	840
60		300	350	410	475	560	635	690	825
80		260	310	350	415	490	570	630	775
100		230	275	320	375	450	515	570	710
120		210	250	290	340	415	475	525	645
140		190	230	265	310	415	445	480	600
160		175	210	245	290	365	415	460	575
180		165	195	230	275	345	395	425	540
200		155	185	215	255	325	375	410	505

Cargas Uniformemente Distribuidas	Espesor nominal del panel (in - mm)								
	in	1' 5/8	2"	2" 1/2	3	4"	5"	6"	8"
	mm	41.2	50.8	63,5	76,2	101.6	127	152.4	203.2
kg/m²	ENTRE EJES MAX cm								
50		380	450	520	615	700	750	830	885
60		340	410	470	560	630	670	805	850
80		290	350	410	475	525	570	740	795
100		260	310	360	420	470	490	640	685
120		230	280	320	370	415	445	555	590
140		200	250	295	340	380	410	505	530
160		185	220	265	310	355	375	460	475
180		160	200	240	285	340	355	420	425
200		145	189	215	265	315	335	400	410

Garantía de satisfacción - Entregas ágiles a domicilio - Atención personalizada

¡CONTÁCTANOS!

METAL Y PANEL INDUSTRIAL DEPOT, S.A. DE C.V. / MPI 190816 LGA

(33) 2101 0734 - (33) 2101 2287 - (33) 2101 2288 ventas@paneldepot.com Flor de Hortensia 20, El Zapote del Valle, 45672 Tlajomulco Jalisco.